



CÓMO CREAR CORRECTAMENTE UN ARCHIVO PARA LA IMPRESIÓN DE BANDERAS Y TELAS SINTÉTICAS

Las siguientes indicaciones te ayudarán a crear un archivo de impresión correcto. Si todavía tienes dudas, puedes descargar la plantilla, consultar la sección FAQ de nuestro sitio web, activar la opción de Control del archivo por un profesional o llamar a nuestro servicio de Asistencia.

1 FORMATO DEL ARCHIVO

Envía tu archivo en formato **PDF (sin protección de contraseña)**.

2 ORIENTACIÓN DEL FORMATO

La orientación del formato del archivo debe corresponderse con la escogida en el momento de la realización del pedido (horizontal o vertical). Esto es importante para definir correctamente la posición de detalles adicionales como vainas, ojales, etc.

3 COLORES

Todos los archivos se envían en **CMYK** (cian, magenta, amarillo, negro) asignando el **perfil color Fogra 39**. Las imágenes en RGB o con colores PANTONE serán convertidas a un perfil de separación estándar de manera automática.

Un mismo color puede aparecer ligeramente diferente en función del material sobre el que se imprime. Esto se debe a la composición física del material. Por ejemplo, los tejidos naturales absorben mucha más tinta que los sintéticos.

4 RESOLUCIÓN

La resolución óptima de los archivos para la impresión es **de 100 a 150 ppi**.

5 PLANTILLA

Descarga del sitio web la plantilla relativa al producto que has comprado y úsala como base. **Encontrarás ya establecidas correctamente las dimensiones que has indicado en el presupuesto, el sangrado, los posibles accesorios** (vaina, costura de refuerzo, etc.) y las otras líneas guía.

Inserta tu diseño, **elimina todas las líneas guía** y guarda el archivo en PDF en alta calidad sin marcas de corte.

6 SANGRADO Y ÁREA DE SEGURIDAD

Descarga la plantilla del producto que has comprado. **El sangrado, de 0,1 cm por lado**, aparecerá ya correctamente establecido.

La distancia de los textos con respecto a la línea de corte debe ser de 0,5 cm. En el caso de que se incluyan **ojales**, la distancia de los textos con respecto a la línea de corte deberá ser de 5 cm.

IMPORTANTE: banderas y telas sintéticas

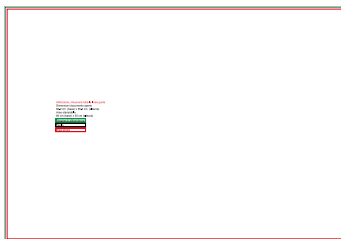

DESCARGA LA
PLANTILLA



INSERTA
TU DISEÑO



ELIMINA TODAS
LAS LÍNEAS GUÍA



GUARDA
EL PDF



PDF



100-150 ppi



CMYK



FOGRA 39



0,1 cm de sangrado



marcas

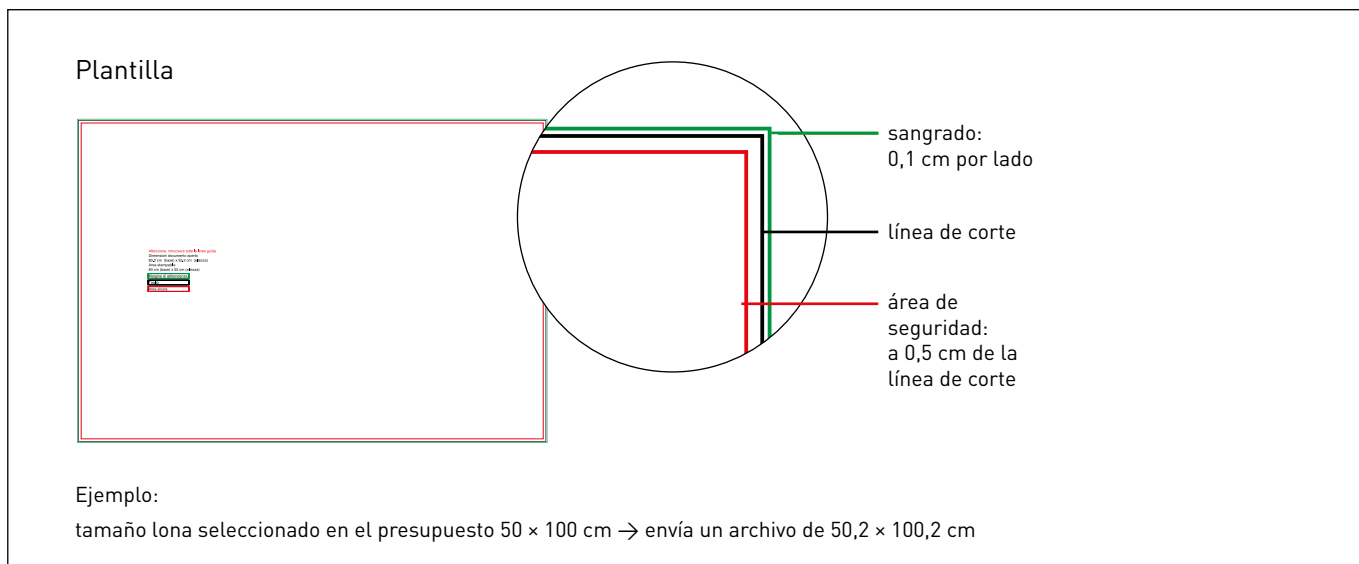

7 PANELIZACIÓN

No hay panelización para este tipo de producto.

8 SIN RECORTAR

Si has elegido la modalidad de corte «Sin recortar», recuerda que el producto se te entregará con los bordes que exceden el tamaño de la tela pedida sin imprimir (ya que se solicitó sin recortar).

9 INFORMACIÓN ADICIONAL

El trazo mínimo imprimible es de 0,5 pt. Este producto **solo se puede imprimir por un lado**.

La cobertura de las telas sintéticas varía en función del gramaje y la trama del material escogido: pide el **muestrario Roll to Roll** para evaluar las características de los materiales.

10 ACCESORIOS

Los accesorios como **ojales, cordones y tensores** se colocan sobre la **cinta**, una tira de tela sin imprimir de 2,7 cm de largo que va cosida a lo largo del lado del producto, en el reverso, para aumentar su resistencia.

Los **ojales** tienen 2,3 cm de diámetro y se colocan a 0,5 cm del margen.

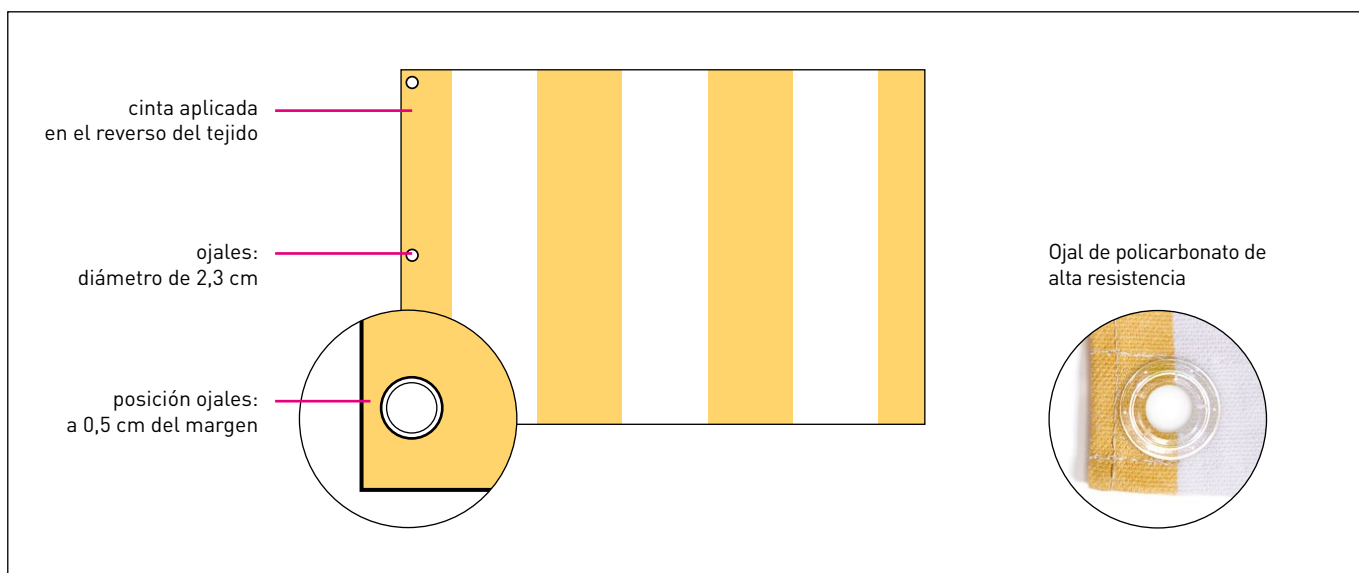

SI HAS SELECCIONADO EL TEJIDO TNT LIGHT

Para este producto no es posible realizar costuras de refuerzo, vainas o cintas, y no se pueden añadir accesorios como cordones o tensores (solo ojales).



SI HAS SELECCIONADO LOS TEJIDOS TELA ELÁSTICA, TEJIDO BACKLIT, TEJIDO 100 % POLIÉSTER, TELA BANDERA NÁUTICA, TELA BANDERA DELUXE

En la plantilla encontrarás ya establecidas las líneas guía relativas a los accesorios como vainas y costuras de refuerzo. A continuación verás en detalle las distintas especificaciones.

Costura de refuerzo: 2 cm más por cada lado en el que se realiza. Rellena este espacio con el color que prefieras para evitar que queden bordes blancos visibles.

Vaina: 5 cm más por cada lado en el que se realiza. Rellena este espacio con el color que prefieras para evitar que queden bordes blancos visibles.

Costura de refuerzo

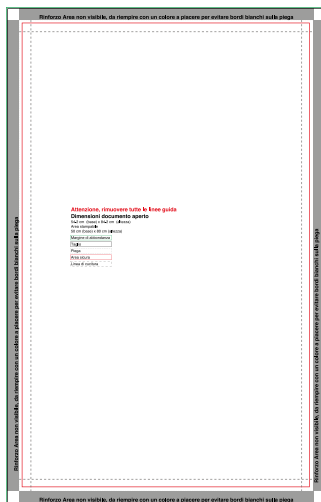

en este caso:
costura de refuerzo en todos los lados

tamaño en el presupuesto:
50 x 80 cm

tamaño del archivo:
base= 54,2 cm → 50 + 2 + 2 (costura de refuerzo) + 0,1 + 0,1 (sangrado)
altura= 84,2 cm → 80 + 2 + 2 (costura de refuerzo) + 0,1 + 0,1 (sangrado)

Vaina

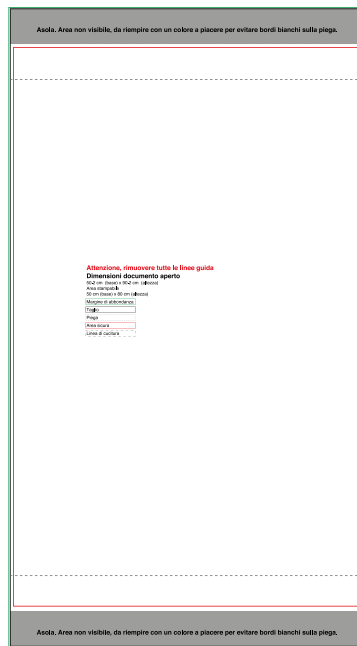

en este caso:
vaina arriba y abajo

tamaño en el presupuesto:
50 x 80 cm

tamaño del archivo:
base= 50,2 cm
→ 50 + 0,1 + 0,1 (sangrado)
altura= 90,2 cm
→ 80 + 5 + 5 (vaina) + 0,1 + 0,1 (sangrado)

Vaina + costura de refuerzo

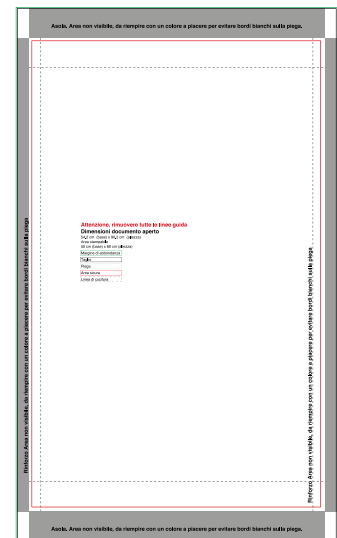

en este caso:
vaina arriba y abajo + costura de refuerzo en todos los lados

tamaño en el presupuesto:
50 x 80 cm
tamaño del archivo:
base= 54,2 cm → 50 + 2 + 2 (costura de refuerzo) + 0,1 + 0,1 (sangrado)
altura= 90,2 cm → 80 + 5 + 5 (vaina) + 0,1 + 0,1 (sangrado)

la costura de refuerzo es superflua en el lado de la vaina

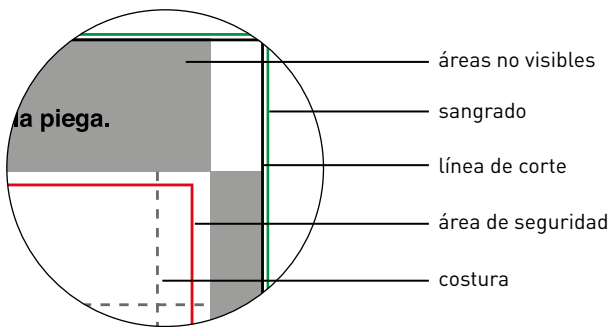

bandera con vaina

